CRUCIANELLI
REST EDILE
S.r.l.

CRUCIANELLI
REST EDILE
S.r.l.

Impegno e serietà in ogni piccola o grande realizzazione

L' azienda

La Crucianelli Rest\Edile S.r.l. nasce nel 1968 come "Crucianelli Costruzioni" per mano del suo fondatore, l'Arch. Mario Crucianelli. La società, attiva da sempre nel settore edilizio, sia pubblico che privato, è specializzata nel restauro dei beni monumentali e realizza importanti opere di nuova costruzione. Il raggio di azione nel territorio nazionale è esteso prevalentemente al centro e al nord Italia, con particolare rilievo nelle Regioni interessate dagli eventi sismici, ovvero Abruzzo, Emilia Romagna e Marche, ma l'obiettivo è di prossima espansione su tutto il territorio nazionale.

La Crucianelli Rest/Edile S.r.l. cresce e si evolve continuamente, adeguandosi al sistema normativo e agli standard riconoscibili a livello comunitario e nazionale: è in possesso della qualificazione SOA per l'esecuzione di lavori pubblici, con categoria OG1, nuove costruzioni, per importi fino a € 12.000.000 e con categoria OG2, restauro di beni monumentali, per importi fino a € 6.000.000, ha ottenuto la certificazione ISO 9001 e ha inoltre acquisito la certificazione Nulla Osta Segretezza (NOS), un'abilitazione al trattamento di dati e informazioni classificati come "riservati", che permette di operare in contesti particolari come caserme e banche.

La sede legale e operativa della Crucianelli Rest/Edile S.r.l. si trova a Tolentino (MC), in un edificio industriale di 2000 mq. coperti e 3800 mq. di corte.

L'organigramma aziendale è strutturato sulla base di un'esperienza quasi cinquantennale, ed è organizzato con l'obiettivo di raggiungere una competenza a 360° nel settore dell'edilizia. Al vertice della struttura gestionale c'è l'amministratore unico, l'Arch. Enrico Crucianelli, cresciuto all'interno dell'azienda e perciò detentore di un know how di rilievo, con radici nel passato e capacità di proiezione dell'azienda nel futuro. L'ufficio tecnico è composto da sette unità, di cui cinque, addetti della gestione completa della commessa, un addetto alla preventivazione e un addetto alla gestione acquisti. Sono parte dell'azienda, inoltre, due addetti all'ufficio amministrativo e un addetto all'ufficio gare. La forza lavoro è di notevole rilievo: l'organico medio annuo degli operai è composto da oltre 70 unità. La società si avvale della collaborazione di imprese specializzate dalle provate esperienze e affidabilità, con l'obiettivo dell'esecuzione di appalti chiavi in mano.

Il connubio tra la Crucianelli Rest/Edile S.r.l. e le diverse aziende specializzate, la capacità gestionale, l'esperienza consolidata, la competenza del personale: sono questi i princìpi che hanno permesso e permettono alla società di affrontare e reagire con forza e capacità al momento di crisi globale e di crescere qualitativamente ed economicamente ogni anno.

Vision

La Crucianelli Rest\Edile S.r.l. lavora nel presente e guarda al futuro perseguendo importanti obiettivi:

-migliorare ed ottimizzare costantemente l'organizzazione aziendale per garantire efficacia ed efficienza nella realizzazione delle opere;

-raggiungere un know how ampio e specializzato relativamente alle tecniche costruttive e ai materiali, per operare con la massima professionalità e affiancare il Committente e la Direzione Lavori nelle scelte tecniche;

-espandere la propria operatività su tutto il territorio nazionale.

Pisa People Mover
Pisa

01
Restauro

02
Ristrutturazioni

03
Consolidamenti

04
Complessi Residenziali

05
Unità abitative residenziali

06
Strutture sanitarie

07
Strutture residenziali per studenti

08
Infrastrutture

09
Luoghi di culto

10
Interventi di emergenza post sisma marche 2016

11
Sisma 2009 Aquila

12
Sisma 2012 Emilia Romagna

13
Sisma 2016 Marche

01
Restauro

La Crucianelli Rest/Edile S.r.l. è un'importante realtà nel restauro e negli interventi sul patrimonio storico, grazie alla perfetta fusione tra esperienza, fondata su tecniche artigianali acquisite nel tempo, ed innovazione, basata sul continuo e costante affinamento di professionalità interdisciplinari e di manodopera specializzata.

L'impresa opera nel pieno rispetto dei criteri fondamentali della storia del restauro conservativo: il riconoscimento del contesto fisico in cui si trova il bene, la salvaguardia dei suoi caratteri specifici, la perfetta fruibilità della sua destinazione d'uso, con particolare attenzione al ripristino e alla conservazione del comportamento statico originario.
Tutto ciò avviene grazie alla capacità dei tecnici di comprendere la natura dell'edificio e di analizzarne le criticità con indagini preliminari, quali ricerche, rilievi, sondaggi; alla competenza operativa professionale di chi interviene nella compagine muraria e strutturale degli edifici storici; all'impiego di materiali e tecnologie adeguate, che siano tradizionali e consolidate o innovative ed originali, nell'ottica della valorizzazione dell'unicità dell'edificio nel contesto storico-ambientale.

Borgo Ficana

Macerata

Opere di restauro edificio in Borgo Ficana

IMPORTO
90.000,00 Euro

PERIODO
2018-2019

Cine-teatro " C. Ferri"

Montecassiano (MC)

Lavori di sistemazione degli interni del cine-teatro " C. Ferri"

IMPORTO
137.580,12 Euro

PERIODO
2014

Teatro Vaccaj

Tolentino (MC)

Lavori di ripristino e recupero del teatro Vaccaj di Tolentino

IMPORTO
4.865.802,81 Euro

PERIODO
2011-2018

Ex palazzina delle terme ed ex cimena

Macerata

Restauro della ex palazzina delle terme e dell'ex cinema di Via Crispi di proprietà comunale da destinare a sede del museo dell'istituto per le relazioni con l'oriente.

IMPORTO
3.406.800,00 Euro

PERIODO
2016-2017

Biblioteca Mozzi Borgetti

Macerata

Restauro e miglioramento sismico della sotirca struttura e realizzazione al di sotto della piazza del nuovo archivio

IMPORTO
3.393.449,65 Euro

PERIODO
2006-2011

02
Ristrutturazioni

Nell'edilizia privata la Crucianelli Rest/Edile S.r.l offre al committente la sua esperienza di progettazione degli spazi della vita quotidiana.
La qualità architettonica delle unità abitative realizzate evidenzia la capacità dell'impresa di rispondere ad esigenze estetiche e creative, oltre che strutturali e funzionali, e di creare la perfetta sinergia tra ambiente interno ed esterno.
Quanto descritto ha conquistato l'attenzione e la fiducia di numerosi privati, per i quali sono stati realizzati edifici residenziali completamente "chiavi in mano", dallo studio di fattibilità, alla progettazione strutturale ed architettonica alla realizzazione finale.
Nella progettazione, come nell'esecuzione, l'impresa rimane fedele ai criteri caratterizzanti: l'adozione di tecnologie innovative per l'efficienza energetica; l'individuazione della possibilità di impiego di materiali di avanguardia; lo studio di strutture innovative a ridotto impatto ambientale; l'utilizzo di sistemi ed accorgimenti antisismici.

Condominio Lidobello

Porto Potenza Picena (MC)

Manutenzione straordinaria facciate del complesso immobiliare Lidobello dei prospetti degli edificio A e B

IMPORTO
644.739,82 Euro

PERIODO
2017-in corso

Villa Privata

Sirolo (AN)

Ricostruzione dell'ex compendio di Villa Vetta Marina

IMPORTO
1.988.165,35 Euro

PERIODO
2011-2013

Villa Privata

Macerata

Demolizione e ricostruzione edificio ed accessori immobiliari ubicati in contrada Acquevive a Macerata

IMPORTO
1.200.000 Euro

PERIODO
2007-2011

Villa Privata

Numna (AN)

Restauro architettonico con parziale ampliamento del locale

IMPORTO
238.000,00 Euro

PERIODO
2015-2016

Fabbricato Privato

Cupramontana (AN)

Lavori di ristrutturazione edilizia con demolizione e ricostruzione
e cambio di destinazione d'uso in Loc.tà Eremo della Romita

IMPORTO
148.381,32 Euro

PERIODO
2013

Villa Privata

Sirolo (AN)

Lavori di ristrutturazione con cambio d'uso di edificio ex colonico e parziale demolizione e ricostruzione con ampliamento "Piano Casa", denominato "Montefreddo al Colle"

IMPORTO
720.000,00 Euro

PERIODO
2014-2016

03
Consolidamento

La Crucianelli Rest/Edile S.r.l. è specializzata nel consolidamento strutturale grazie all'acquisizione dei principali processi di conoscenza, di progetto e di intervento, idonei al recupero di un edificio e delle sue caratteristiche strutturali, perse a causa di azioni sismiche e/o degrado. Tali operazioni conoscitive consistono nell'identificare la costruzione e la storia della struttura, nel conoscere mediante il rilievo geometrico il quadro complessivo di fessurazione, nel capire i materiali e lo stato di degrado, nel conoscere il sottosuolo e le fondazioni.
La difficoltà degli interventi di consolidamento strutturale consiste soprattutto nel valutare o ritrovare i dati originari della costruzione, valutare le modifiche intercorse nel tempo, i fenomeni di degrado derivanti dalle trasformazioni antropiche o dovute al terremoto sia negli edifici privati che nel caso di beni appartenenti al patrimonio culturale tutelato.

Universita' di Camerino

Camerino (MC)

Consolidamento e recupero funzionale del palazzo Battibocca

IMPORTO
2.060.277,47 Euro

PERIODO
2009-2011

Universita' di Camerino

Camerino (MC)

Lavori di riparazione dei danni sismici, consolidamento statico
e restauro dei paramenti esterni dell'Ex Convento di Santa Caterina.

IMPORTO
1.838.378,75 Euro

PERIODO
2019

04
Complessi residenziali

La Crucianelli Rest/Edile S.r.l. si occupa della realizzazione di complessi residenziali di nuova costruzione "chiavi in mano" ed è in grado di affrontare con la professionalità e la competenza dei propri tecnici e delle proprie squadre operative l'intero ciclo delle lavorazioni, a partire dal complesso apparato strutturale fino alla posa delle finiture di ottimo pregio e rispondenti alle esigenze e ai gusti dei futuri residenti. L'impresa si occupa anche degli spazi esterni, della sistemazione delle aree verdi e della realizzazione dei parcheggi e dei percorsi pedonali, e si avvale della collaborazione con aziende fidate e specializzate negli impianti tecnologici, al fine di garantire qualità a 360°.
Innovazione e tecnologia si fondono con l'esperienza, per raggiungere la completa efficienza e i migliori standard di fruibilità, sempre nel rispetto delle norme vigenti in materia di qualità, sicurezza ed impatto ambientale.

Complesso residenziale V.le Carradori

Macerata

Realizzazione edificio residenziale sito in viale carradori angolo via esposito

IMPORTO
2.036.437,97 Euro

PERIODO
2012-2016

Complesso residenziale B.go Santa Caterina

Fabriano (MC)

Lavori di realizzazione di un fabbricato residenziale denominato edificio 3
recante all'interno del complesso residenziale "Parco del Borgo"

IMPORTO
1.347.000,00 Euro

PERIODO
2010-2012

Complesso residenziale Via Nievo

Civitanova Marche (MC)

Lavori di realizzazione di un immobile da adibire ad uso di civile abitazione, previa demolizione di fabbricato esistente

IMPORTO
1.300.000 Euro

PERIODO
2010-2012

Complesso residenziale Le Vergini

Macerata

Costruzione di una palzzina plurifamiliare

IMPORTO
1.300.000 Euro

PERIODO
2013-2014

05

Unità abitative residenziali

Nell'edilizia privata la Crucianelli Rest/Edile S.r.l offre al committente la sua esperienza di progettazione degli spazi della vita quotidiana.
La qualità architettonica delle unità abitative realizzate evidenzia la capacità dell'impresa di rispondere ad esigenze estetiche e creative, oltre che strutturali e funzionali, e di creare la perfetta sinergia tra ambiente interno ed esterno.
Quanto descritto ha conquistato l'attenzione e la fiducia di numerosi privati, per i quali sono stati realizzati edifici residenziali completamente "chiavi in mano", dallo studio di fattibilità, alla progettazione strutturale ed architettonica alla realizzazione finale.
Nella progettazione, come nell'esecuzione, l'impresa rimane fedele ai criteri caratterizzanti: l'adozione di tecnologie innovative per l'efficienza energetica; l'individuazione della possibilità di impiego di materiali di avanguardia; lo studio di strutture innovative a ridotto impatto ambientale; l'utilizzo di sistemi ed accorgimenti antisismici.

Edificio residenziale

Macerata

Lavori di demolizione e ricostruzione edificio residenziale in Via Due Fonti 17/a

IMPORTO
506.000 Euro

PERIODO
2014-2016

Villette bifamiliare

Sirolo (AN)

Realiazzazione di tre villette bifamiliari

IMPORTO
980.000,00 Euro

PERIODO
2013-2015

Villa privata

Macerata

Ristrutturazione edilizia con ricomposizione volumetrica e ampliamento di un ex casa colonica mediante demolizione e ricostruzione

IMPORTO
179.478,69 Euro

PERIODO
2015-2017

Villa privata

Camerino (MC)

Lavori di nuova costruzione di un'abitazione unifamiliare in Via D'Accorso n.2

IMPORTO
220.000,00 Euro

PERIODO
2018-2019

Villa privata

Macerata

Lavori di demolizione e ricostruzione edifici residenziali siti in via Due Fonti

IMPORTO
1.022.000,00 Euro

PERIODO
2014-2016

06
Strutture sanitarie

La Crucianelli Rest/Edile S.r.l. ha realizzato negli ultimi anni strutture residenziali per anziani, edifici di notevoli dimensioni e complessità. Realizzare una RSA significa:

- allestire cantieri di grandi dimensioni in zone già urbanizzate ed integrate con il preesistente contesto: tali sono, solitamente, le aree in cui sorgono le RSA, al fine di evitare ogni forma di isolamento degli ospiti e difficoltà di incontro con le famiglie;

- confrontarsi ed adeguarsi ai numerosi standard edilizi, dimensionali e qualitativi previsti dalla legislazione in ambito sanitario, in modo particolare dal DPCM 29 dicembre 1989;

- mettere in atto, accanto alla consueta esperienza in materia costruttiva e strutturale, tutta la propria competenza nella realizzazione delle finiture e delle dotazioni impiantistiche, al fine di rendere l'edificio adeguato per rispettare le esigenze degli ospiti, ovvero l'autosufficienza, la possibilità di usufruire di cure riabilitative e assistenza sanitaria, la possibilità di ricevere visite in luoghi adeguati ed accoglienti e la cura degli alloggi.

Istituto di Riabilitazione Santo Stefano

Montecosaro (MC)

Realizzazione di una residenza sanitaria assistita (R.S.A.)

IMPORTO
3.450.000 Euro

PERIODO
2012-2015

Istituto di Riabilitazione Santo Stefano

Ascoli Piceno

Realizzazione Struttura Sanitaria in Via dei Narcisi ad Ascoli Piceno

IMPORTO
5695171,37 Euro

PERIODO
2014-2016

07

Strutture residenziali per studenti

Nelle strutture residenziali per studenti la Crucianelli Rest/Edile S.r.l. mette in campo le proprie capacità di operare fuori dai perimetri urbani e di realizzare strutture complesse in cui si integrano diverse funzioni: la residenza, finalizzata ad ospitare temporaneamente studenti e docenti fuori sede; i servizi culturali e didattici, dedicati allo studio, alla lettura, alle riunioni; i servizi ricreativi, che comprendono le funzioni di tempo libero finalizzate allo svago, alla cultura fisica, alla conoscenza interpersonale e alla socializzazione; i servizi di supporto, gestionali e amministrativi; le funzioni di collegamento spaziali tra aree funzionali e all'interno di queste, come i parcheggi e le sistemazioni esterne.
L'impresa è in grado di realizzare gli edifici nella loro complessità e globalità, garantendone le principali caratteristiche: la compatibilità ambientale; l'integrazione con la città e i servizi; l'impiego delle tecnologie informatiche e multimediali; la controllabilità nel tempo delle prestazioni e della gestione funzionale.

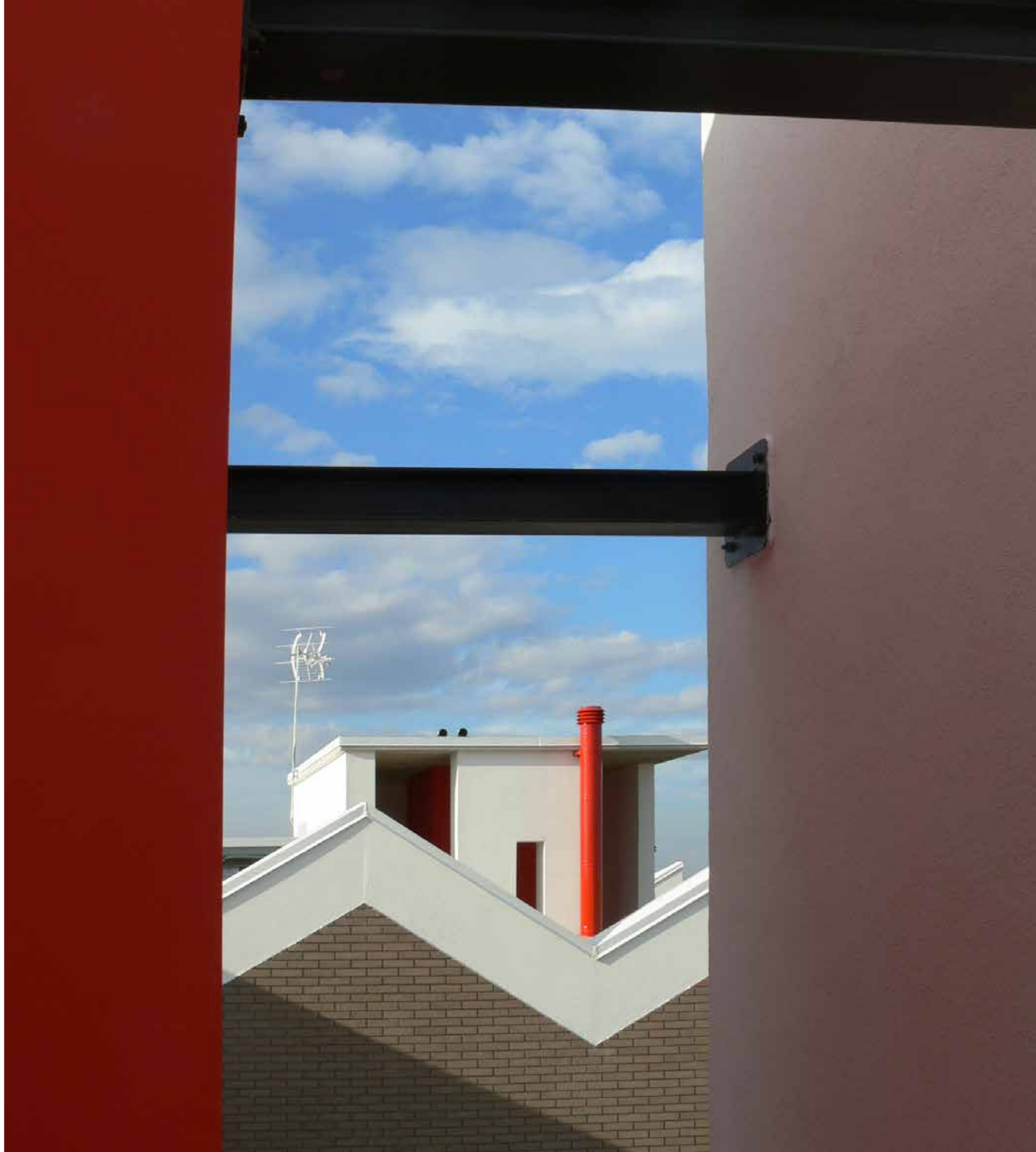

Universita' di Camerino

Camerino (MC)

Completamento del campus residenziale

IMPORTO
4.000.000,00 Euro

PERIODO
2008-2011

Comune di Civitanova Marche

Civitanova Marche (MC)

Realizzione edificio da adibire a resid. studenti ed anziani con certific. energetica-classe A

IMPORTO
3.947.879,62 Euro

PERIODO
2009-2011

08
Infrastrutture

Nella realizzazione delle opere infrastrutturali è necessaria una notevole capacità di organizzazione gestionale, delle attrezzature e dei mezzi, caratteristica che la Crucianelli Rest/Edile S.r.l. ha consolidato e potenziato nel tempo. Negli articolati e complessi cantieri di viabilità o nei contesti adiacenti a stazioni ferroviarie o ad aeroporti esistenti l'impresa opera seguendo alcuni punti cardine:

- l'organizzazione preventiva delle lavorazioni in fasi e sottofasi e lo studio della loro sequenza temporale e della loro durata, al fine di risolvere le criticità del cantiere e di rispettare il cronoprogramma dei lavori;

- l'attenzione alle misure preventive e protettive, come gli apprestamenti, le attrezzature, le infrastrutture, i mezzi e servizi di protezione collettiva, atti a prevenire il manifestarsi di situazioni di pericolo, a proteggere i lavoratori dal rischio di infortunio ed a tutelare la loro salute;

- il rispetto delle prescrizioni operative, ovvero di tutte le indicazioni particolari di carattere temporale, comportamentale, organizzativo, tecnico e procedurale, a cui fare riferimento durante le fasi critiche del processo di costruzione.

People Mover

Pisa

Realizzazione sistemi di collegamento tra l'aereoporto e la stazione ferroviaria di Pisa centrale, parcheggi scambiatori e viabilità di connessione.

IMPORTO
1.200.000 Euro

PERIODO
2016-2017

Roma Convention Center

Nuvola di Fuksas di Roma

Fornitura e posa in opere di pavimenti, rivestimenti, sanitari ed accessori dei bagni pubblici

IMPORTO
841.680,12 Euro

PERIODO
2012-2013

Palestra scolastica

Tolentino (MC)

Realizzazione nuova palestra presso la Scuola Lucatelli

IMPORTO
457.402,18 Euro

PERIODO
2018-2019

Comune di Grottazzolina

Grottazolina (FM)

Lavori di realizzazione accesso verticale zona Castello

IMPORTO
136.604 Euro

PERIODO
2016-2019

Sottocorte Village

Camerino (MC)

Realizzazione delle strutture temporanee finalizzate a garantire la continuita' delle attivita' economiche e produttive di cui agli art. 2 e 3 dell'ordinanza cdpc n. 408 del 15.11.2016 – delocalizzazione attivita' produttive presso l'area sita in loc. san paolo tra via madonna delle carceri e via ottaviani

IMPORTO
2.592.751,42 Euro

PERIODO
2018

09

Luoghi di culto

Per i luoghi di culto la Crucianelli Rest/Edile S.r.l. mette in atto la propria capacità tecnologica, che non solo garantisce un valido risultato architettonico sotto l'aspetto estetico, ma che risulta altrettanto valida sotto il profilo della durata e resistenza, riducendo così gli eventuali interventi di manutenzione ordinaria e straordinaria.
Le proprie capacità sanno far fronte alle esigenze realizzative dei nuovi edifici liturgici: all'interno spazi ampi, tipologie strutturali e costruttive diverse che si integrano, materiali e finiture di varia natura che si relazionano, impianti articolati che garantiscono il comfort in ogni stagione; all'esterno ampi parcheggi, percorsi pedonali, accessi, aree pavimentate e zone verdi.

Parrocchia San Marone

Civitanova Marche (MC)

Lavori di costruzione della nuova Chiesa dedicata a Maria Ausiliatrice

IMPORTO
2.230.695,11Euro

PERIODO
2014-2017

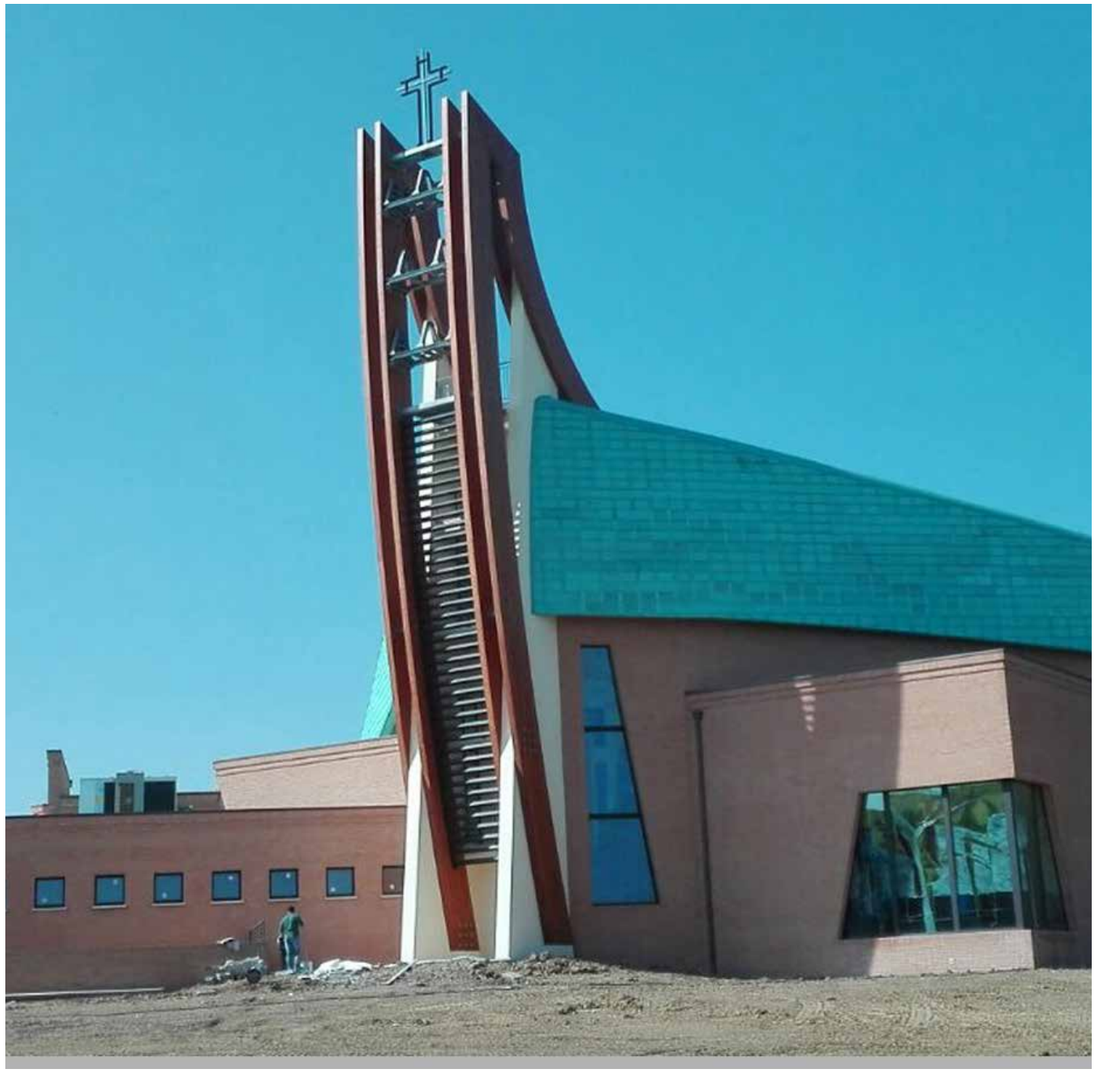

10

Interventi di emergenza post sisma marche 2016

Puntellamenti, incatenamenti, reintegrazioni, cuci-scuci: queste e molte altre operazioni di messa in sicurezza e consolidamento strutturale sono all'ordine del giorno per la Crucianelli Rest/Edile S.r.l. .

L'impresa, dopo i terremoti in Abruzzo del 2009 e dell'Emilia nel 2012 e nell'emergenza conseguente agli eventi sismici avvenuti tra agosto e novembre 2016 nel centro Italia, ha dimostrato la propria capacità di intervento tempestivo ed efficace.

Le procedure tecnico-organizzative per la gestione degli interventi e gli standard progettuali delle opere di messa in sicurezza, elaborati dalla Direzione Regionale VVF dell'Abruzzo dopo il terremoto del 2009, sono diventati delle linee guide essenziali nell'operato dell'impresa Crucianelli Rest/Edile s.r.l, che utilizza i modelli elaborati adattandoli perfettamente alle situazioni specifiche dei singoli edifici, attraverso un'analisi puntuale dei problemi da risolvere.

L'organizzazione dell'impresa, la capacità dei tecnici di individuare le migliori possibili soluzioni, l'esperienza sul campo degli operatori edili, la possibilità di reperimento rapido di forniture grazie ai rapporti consolidati di fiducia con i fornitori locali, fanno dell'impresa un'importante realtà negli interventi di messa in sicurezza di ogni tipo di immobile.

Comune di Treia

Treia (MC)

Lavori di pronto intervento post sisma del 24/08/2016

Comune di Tolentino

Tolentino (MC)

Lavori messa in sicurezza Palestra della Vittoria

Campanile San Rocco

Colmurano (MC)

Lavori messa in sicurezza Campanile San Rocco

Ex Chiesa di San Domenico

Camerino (MC)

Lavori di messa in sicurezza ex Chiesa di San Domenico

Abitazione Privata

Tolentino (MC)

Lavori messa in sicurezza abitazione privata

Abitazione Privata

Camerino (MC)

Lavori messa in sicurezza abitazione privata Via Narco

Chiesa di San Martino

Caldarola (MC)

Lavori di messa in sicurezza Chiesa di San Martino

ASSM – Tolentino

Tolentino (MC)

Lavori di somma urgenza al fine di mettere in sicurezza le opere di derivazione della Centrale idroelettrica di Ributino. Riparazione danni da sisma, messa in sicurezza e consolidamento della sala di manovra “torre centrale pozzo piezometrico

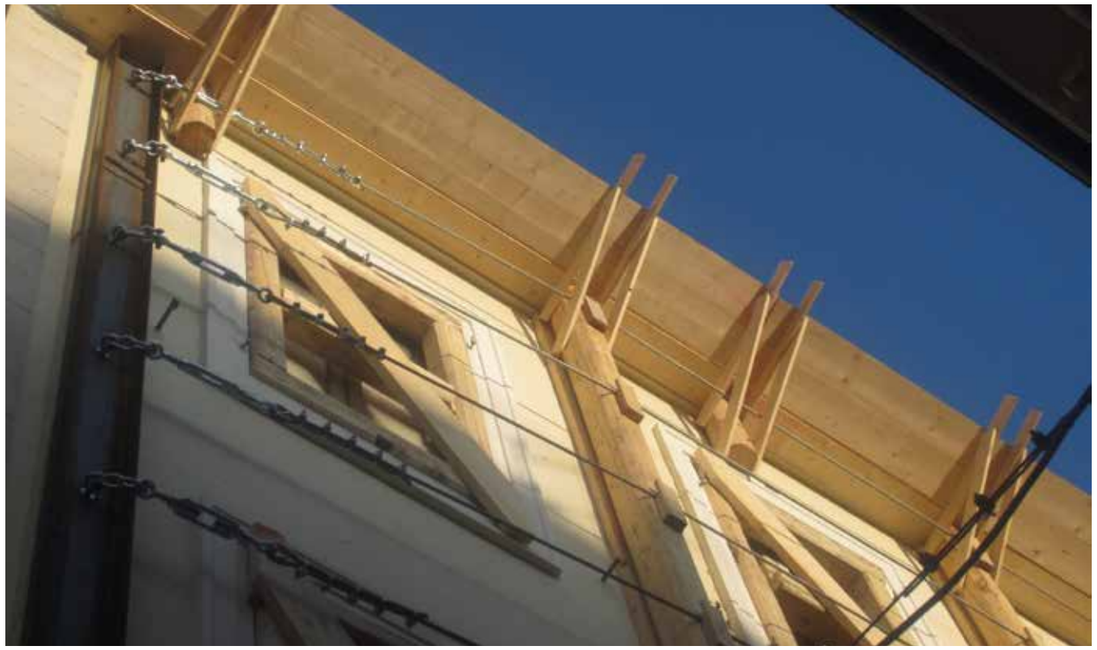

Comune di Camerino

Camerino (MC)

Lavori urgenti di messa in sicurezza della copertura del maschio della Rocca Borgesca

.

Curia Vescovile dei Frati Minori
Convento S. Francesco

Camporotondo di Fiastrone (MC)

Messa in sicurezza della Chiesa di San Francesco in Colfano

Comune di Ussita

Ussita (MC)

Messa in sicurezza nella via pubblica mediante interventi sugli edifici pericolanti in loc. Pieve

11

Sisma 2009
Aquila

Privato

Aquila

Lavori di straordinaria manutenzione e restauro dell'aggregato 1982 denominato "Via dei Giardini 1982"

IMPORTO
1.743.440,32 Euro

PERIODO
2015-2017

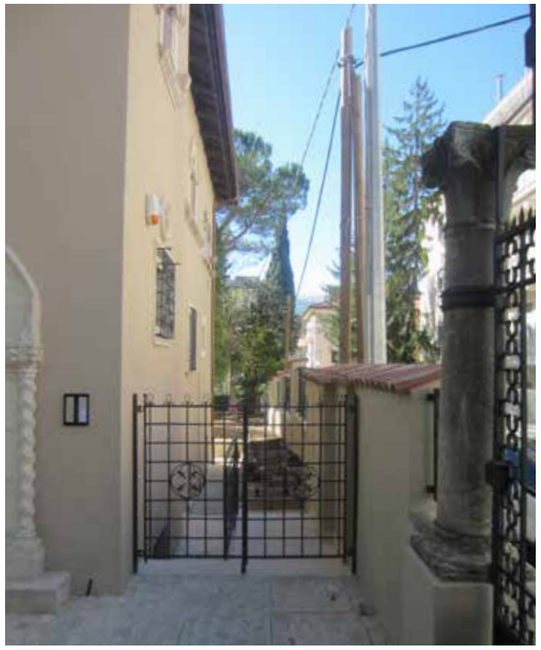

Privato

San'Eusanio Forconese (AQ)

Opere di ricostruzione in seguito al sisma 2009 di un edificio privato

IMPORTO
471.067,4 Euro

PERIODO
2011-2012

Ministero per i Beni ed Attivita' Culturali
Segretariato Regionale dell'abruzzo

Rocca di Cambio (AQ)

Lavori di consolidamento e restauro – Chiesa S. Lucia

IMPORTO
788.385,48 Euro

Presidenza Del Consiglio Dei Ministri Protezione Civile

Di Prata D'ansidonia (AQ)

Lavori di messa in sicurezza della chiesa di San Nicandro

IMPORTO
91.797,97 Euro

PERIODO
2010-2011

Privato

Aquila

Riparazione/ricostruzione e miglioramento sismico dell'edificio

IMPORTO
248.396,11 Euro

PERIODO
2012-2013

Privato

Aquila

Riparazione/ricostruzione e miglioramento sismico dell'edificio

IMPORTO
273.086,52 Euro

PERIODO
2013-2014

Privato

Casavecchia di Lucoli (AQ)

Interventi di riparazione edifici residenziali.

IMPORTO
160.000,00 Euro

PERIODO
2010-2011

Abbazia S. Bartolomeo della Nora

Carpineto della Nora (AQ)

Ricostruzione e consolidamento coperture e locali annessi.

IMPORTO
160.028,25 Euro

PERIODO
2012-2013

Consorzio S. Basilio 1

Aquila

Riparazione con miglioramento sismico di un aggregato

IMPORTO
1.103.795,72 Euro

PERIODO
2016-2017

12

Sisma 2012
Emilia Romagna

Privato

Camposanto (MO)

Ripristino danni causati dagli eventi sismici del 20 e 29 maggio 2012

IMPORTO
254.842,08 Euro

PERIODO
2017-2018

Privato

San Felice S.P. (MO)

Riparazione/ristrutturazione con miglioramento sismico dell'edificio

IMPORTO
254.842,08 Euro

PERIODO
2017-2018

Privato

Mirandola (MO)

Ripristino e miglioramento sismico immobile

IMPORTO
291.500,00 Euro

PERIODO
2017-2018

Privato

Mirandola (MO)

Ripristino e miglioramento sismico immobile

IMPORTO
445.229,77 Euro

PERIODO
2017-2018

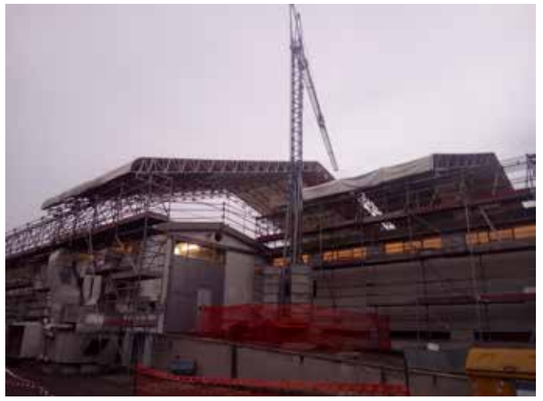

Privato

Mirandola (MO)

Opere di demolizione/ricostruzione del condominio

IMPORTO
5.235.256,78 Euro

PERIODO
2018 - in corso

Privato

Pieve di Cento (BO)

Demolizione e ricostruzione edificio ad uso di civile abitazione

IMPORTO
635.724,38 Euro

PERIODO
2016-2018

Privato

San Felice Sul Panaro (MO)

Lavori di demolizione e ricostruzione, conseguenti al sisma del 20 e 29 maggio 2012

IMPORTO
478.029,22 Euro

PERIODO
2016-2018

Privato

San Prospero sulla Secchia (MO)

Ristrutturazione degli immobili

IMPORTO
517.005,78 Euro

PERIODO
2016-2018

Privato

Alberone di Cento (FE)

Demolizione e ricostruzione edificio residenziale

IMPORTO
338.583,92 Euro

PERIODO
2016-2018

Privato

Carpi (MO)

Riparazione danni causati dal sisma del 2012

IMPORTO
108.475,39 Euro

PERIODO
2017-2018

Privato

San Martino sulla Secchia, Carpi (MO)

Lavori riparazione danni sismici di numero tre edifici

IMPORTO
482.361,67 Euro

PERIODO
2017-2018

Privato

Cavezzo

Lavori riparazione danni di edifici ed unità immobiliari ad uso abitativo danneggiati dagli eventi sismici

IMPORTO
516.523,50 Euro

PERIODO
2017-2018

Privato

Carpi (MO)

Lavori di riparazione e rafforzamento, ripristino e miglioramento sismico di fabbricati agricoli danneggiati dal sisma del 20 e 29 maggio 2012

IMPORTO
536.576,89 Euro

PERIODO
2017-2018

Privato

Finale Emilia (MO)

Ripristino danni causati dagli eventi sismici del 20 e 29 maggio 2012 su edificio

IMPORTO
279.818,40 Euro

PERIODO
2017-2018

Privato

Mirandola (MO)

Riparazione danni eventi sismici del 20 e 29 maggio 2012

IMPORTO
140.144,84 Euro

PERIODO
2017-2018

Privato

San Possidonio (MO)

Completamento delle opere di riparazione e miglioramento sismico

IMPORTO
310.598,56 Euro

PERIODO
2017-2018

Privato

San Possidonio (MO)

Riparazione danni eventi sismici del 20 e 29 maggio 2012

IMPORTO

126,922,11 Euro

PERIODO

2017

Privato

San Possidonio (MO)

Riparazione danni eventi sismici del 20 e 29 maggio 2012

IMPORTO

446.051,90 Euro

PERIODO

2017

Privato

San Prospero (MO)

Riparazione danni eventi sismici del 20 e 29 maggio 2012

IMPORTO
255.522,20 Euro

PERIODO
2017

Privato

San Prospero (MO)

Opere di miglioramento sismico al 60%, riparazione danni ed efficientamento energetico su edificio ad uso agricolo

IMPORTO
331.338,12 Euro

PERIODO
2016-2017

13

Sisma 2016
Marche

Comune di Bolognola

Bolognola (MC)

Lavori di riparazione a seguito degli eventi sismici del 24/08/2016 e succ. Edifici – CASE VILLA MARCONI (alloggi da utilizzare in sostituzione delle S.A.E.)

IMPORTO
1.461.491,00 Euro

PERIODO
2018-in corso

Condominio

Caldarola (MC)

Lavori di riparazione e rafforzamento fabbicato conseguente agli eventi sismici del 24 agosto 2016 e successivi

IMPORTO
380.000,00 Euro

PERIODO
2018-2019

Condominio Largo Alberico Gentili n.7

Caldarola (MC)

Riparazione immobile danneggiato dal sisma 2016

IMPORTO
209.626,18 Euro

PERIODO
2019-in corso

Condominio Via Leopardi n.48

Camerino (MC)

Riparazione immobile danneggiato dal sisma 2016

IMPORTO
350.845,91 Euro

PERIODO
2018-2019

Villa privata

Fiastra (MC)

Lavori di riparazione edificio danneggiato dagli eventi sismici del 2016

IMPORTO
374.460,48 Euro

PERIODO
2018

Villa privata

Pioraco (MC)

Lavori di esecuzione opere edili, architettonica

IMPORTO
186.020,81 Euro

PERIODO
2018

Villa privata

San Ginesio (MC)

Interventi immediati di riparazione e rafforzamento locale di edifici ad uso abitativo e produttivo che hanno subito danni lievi a causa degli eventi sismici del 24 agosto 2016 e successivi

IMPORTO
117.598,60 Euro

PERIODO
2018

Condominio Piazza del Popolo

San Severino Marche (MC)

Lavori di riparazione e rafforzamento locale conseguente agli eventi sismici del 24 agosto 2016 e successivi

IMPORTO
3079.06,04 Euro

PERIODO
2018-2019

Condominio Viale Europa n.19

San Severino Marche (MC)

Lavori di riparazione danni Sisma 24/08/2016 e successivi a seguito ordinanza n. 8 del 14/12/2016. Interventi di rafforzamento locale su fabbricato

IMPORTO
210.286,18 Euro

PERIODO
2018-2019

Condominio Traversa Adriana n.6

Tolentino (MC)

Lavori di riparazione danni conseguenti agli eventi sismici del 24.08.2016 e successiv

IMPORTO
67.928,30 Euro

PERIODO
2018-2019

Condominio Via ML.King n.5

Tolentino (MC)

Lavori di riparazione danni conseguenti agli eventi sismici del 24.08.2016
e successivi

IMPORTO
419.452,64 Euro

PERIODO
2019

Condominio Via Portanova n.24

Tolentino (MC)

Riparazione di immobile lesionato da sisma

IMPORTO
375.657,25 Euro

PERIODO
2018-2019

Condominio Viale Brodolini n.44-51

Tolentino (MC)

Lavori di riparazione danni conseguenti agli eventi sismici del 24.08.2016
e successivi dell'edificio

IMPORTO
1.127.040,06 Euro

PERIODO
2018-2019

Condominio V.le V.Veneto 28/30/32

Tolentino (MC)

Lavori di riparazione dell'edificio per danni conseguenti agli eventi sismici
del 24.08.2016 e successivi

IMPORTO
1.431.571,33 Euro

PERIODO
2018-2019

Condominio V.le V.Veneto 72

Tolentino (MC)

Lavori di riparazione e rafforzamento conseguenti agli eventi sismici del 24 agosto 2016 e successivi

IMPORTO
503.702,52 Euro

PERIODO
2018

Palazzo Grimaldi

Treia (MC)

Lavori di intervento per danni a seguito degli eventi sismici del 2016

IMPORTO
545.897,11 Euro

PERIODO
2018-2019

Condominio Via Illuminati n.25

Macerata

Lavori di ristrutturazione edilizia post - sisma

IMPORTO
59.670,37 Euro

PERIODO
2018

Edificio privato

San Ginesio (MC)

Lavori di riparazione danni conseguenti agli eventi sismici del 24.08.2016 e successivi

IMPORTO
57.784,30 Euro

PERIODO
2018-2019

Condominio Via M.L.King 41-45

Tolentino (MC)

Riparazione immobile danneggiato dal sisma 2016

IMPORTO
993.036,97 Euro

PERIODO
2019

Condominio Via Parisani n.21

Camerino (MC)

Riparazione immobile danneggiato dal sisma 2016

IMPORTO
283.750,17 Euro

PERIODO
2018-2019

Condominio Via Benadduci, 42

Tolentino (MC)

Riparazione danni sisma

IMPORTO
848.830,86 Euro

PERIODO
2018

Condomio Piancatelli_Gran Sasso

Castel Raimondo (MC)

Riparazione danni sisma 2016

IMPORTO
2.036.650,88 Euro

PERIODO
2018-2019

Edificio privato

Camerino (MC)

Lavori post sisma 2016

IMPORTO
165.716,38 Euro

PERIODO
2018

Condomio Via Monte Bove, 16

San severino Marche (MC)

Riparazione danni sisma 2016

IMPORTO
204.949,30 Euro

PERIODO
2018

Certificazioni

In un'ottica di crescita ed innovazione continue, la Crucianelli Rest/Edile S.r.l. ha conseguito con rilevanti esperienze realizzative importanti certificazioni ed attestazioni internazionali SOA ed ISO, nei settori fondamentali e primari dell'edilizia.

SOA: certifica il possesso dei requisiti previsti dalla legislazione di riferimento per eseguire opere pubbliche e private di rilevante entità.
L'attestazione rappresenta un importante strumento di garanzia della qualità e della potenzialità delle imprese destinate alla realizzazione delle opere. L'attestazione viene conferita da parte di società autorizzate ad operare dall'Autorità per la Vigilanza sui Contratti Pubblici (AVCP) a seguito di valutazioni condotte sulla base di un'analisi tecnica ed economica degli ultimi cinque esercizi di attività dell'azienda.

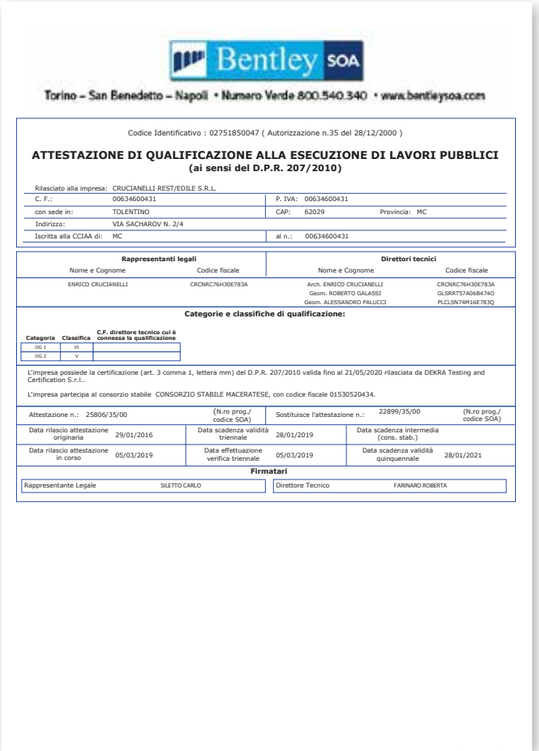

Bentley SOA

Torino – San Benedetto – Napoli • Numero Verde 800.540.340 • www.bentleysoa.com

Codice Identificativo : 02751850047 (Autorizzazione n.35 del 28/12/2000)

ATTESTAZIONE DI QUALIFICAZIONE ALLA ESECUZIONE DI LAVORI PUBBLICI (ai sensi del D.P.R. 207/2010)

Rilasciato alla impresa: CRUCIANELLI REST/EDILE S.R.L.

C. F.:	00634600431	P. IVA:	00634600431
con sede in:	TOLENTINO	CAP: 62029	Provincia: MC
Indirizzo:	VIA SACHAROV N. 2/4		
Iscritta alla CCIAA di:	MC	al n.:	00634600431

Rappresentanti legali		Direttori tecnici	
Nome e Cognome	Codice fiscale	Nome e Cognome	Codice fiscale
ENRICO CRUCIANELLI	CRCNRC76H30E783A	Arch. ENRICO CRUCIANELLI	CRCNRC76H30E783A
		Geom. ROBERTO GALASSI	GLSRBT57A06B474O
		Geom. ALESSANDRO PALUCCI	PLCLSN74M16E783Q

Categorie e classifiche di qualificazione:

Categoria	Classifica	C.F. direttore tecnico cui è connessa la qualificazione
OG 1	VI	
OG 2	V	

L'impresa possiede la certificazione (art. 3 comma 1, lettera mm) del D.P.R. 207/2010 valida fino al 21/05/2020 rilasciata da DEKRA Testing and Certification S.r.l..

L'impresa partecipa al consorzio stabile CONSORZIO STABILE MACERATESE, con codice fiscale 0153052043 4.

Attestazione n.:	25806/35/00	(N.ro prog./ codice SOA)	Sostituisce l'attestazione n.:	22899/35/00	(N.ro prog./ codice SOA)
Data rilascio attestazione originaria	29/01/2016	Data scadenza validità triennale	28/01/2019	Data scadenza intermedia (cons. stab.)	
Data rilascio attestazione in corso	05/03/2019	Data effettuazione verifica triennale	05/03/2019	Data scadenza validità quinquennale	28/01/2021

Firmatari

Rappresentante Legale	SILETTO CARLO	Direttore Tecnico	FARINARO ROBERTA

ISO 9001: certifica i sistemi di gestione aziendale e riconosce l'insieme delle capacità di conduzione dell'azienda, che ha ottimizzato la propria organizzazione dotandosi di procedure efficienti e codificate, di strutture idonee e di adeguate competenze. Questa concezione organizzativa certificata è sinonimo di una struttura affidabile che garantisce la riproducibilità delle sue performance e il mantenimento degli standard qualitativi nel tempo, che ha come obiettivo la soddisfazione del cliente, risultando sinonimo di garanzia ed affidabilità per il committente.

DEKRA

CERTIFICATO

ISO 9001:2015

DEKRA Testing and Certification S.r.l. certifica che l'Organizzazione

CRUCIANELLI REST/EDILE S.r.l.

Campo di applicazione della certificazione:
Lavori di costruzione, ristrutturazione e restauro per l'edilizia pubblica e privata. EA 28

Sede certificata:
Via Sacharov, 2/4 • I 62029 Tolentino (MC)

ha definito e mantiene attivo un sistema di gestione per la qualità conforme alla norma ISO 9001 valutato secondo le prescrizioni del Regolamento Tecnico RT 08.
La conformità è stata accertata mediante il rapporto di audit n. I-K-0916478 rev. 03. Fare riferimento al Manuale della Qualità per i dettagli sulle esclusioni rispetto a requisiti della norma.
La presente certificazione si intende riferita agli aspetti gestionali dell'impresa nel suo complesso ed è utilizzabile ai fini della qualificazione delle imprese di costruzione ai sensi dell'articolo 40 della legge 163 del 12 aprile 2006 e successive modificazioni e del DPR 5 ottobre 2010 n. 207.

Questo certificato è valido
dal 22/05/2017 al 21/05/2020

N. di registrazione: IT 0517012
Data della prima Certificazione: 22/05/2017

Davide Baronciani - Consigliere Delegato
DEKRA Testing and Certification S.r.l.
Cinisello Balsamo, 22/05/2017

ACCREDIA
L'ENTE ITALIANO DI ACCREDITAMENTO

MLA N°0036 A
membro degli Accordi di Mutuo Riconoscimento EA, IAF e ILAC
Signatory of EA, IAF and ILAC Mutual Recognition Agreements

Pagina 1 di 1

ISO 14001: è una certificazione non obbligatoria ma è frutto della scelta volontaria dell'azienda che decide di stabilire, attuare, mantenere attivo, migliorare un proprio sistema di gestione ambientale. La ISO 14001 identifica uno standard di gestione ambientale (SGA), che fissa i requisiti di un «sistema di gestione ambientale».
E' uno standard certificabile: è possibile, infatti, ottenere attestazioni di conformità ai requisiti in essa contenuti da parte di un organismo di certificazione accreditato, che operi entro determinate regole.

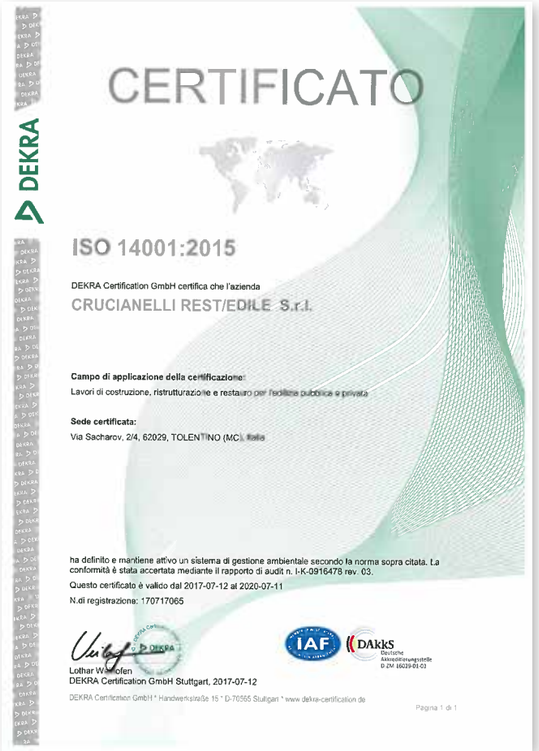

DEKRA

CERTIFICATO

ISO 14001:2015

DEKRA Certification GmbH certifica che l'azienda

CRUCIANELLI REST/EDILE S.r.l.

Campo di applicazione della certificazione:
Lavori di costruzione, ristrutturazione e restauro per l'edilizia pubblica e privata

Sede certificata:
Via Sacharov, 2/4, 62029, TOLENTINO (MC), Italia

ha definito e mantiene attivo un sistema di gestione ambientale secondo la norma sopra citata. La conformità è stata accertata mediante il rapporto di audit n. I-K-0916478 rev. 03.

Questo certificato è valido dal 2017-07-12 al 2020-07-11

N.di registrazione: 170717065

Lothar Wendofen
DEKRA Certification GmbH Stuttgart, 2017-07-12

IAF
DAkkS Deutsche Akkreditierungsstelle D-ZM-16029-01-02

DEKRA Certification GmbH * Handwerkstraße 15 * D-70565 Stuttgart * www.dekra-certification.de

Pagina 1 di 1

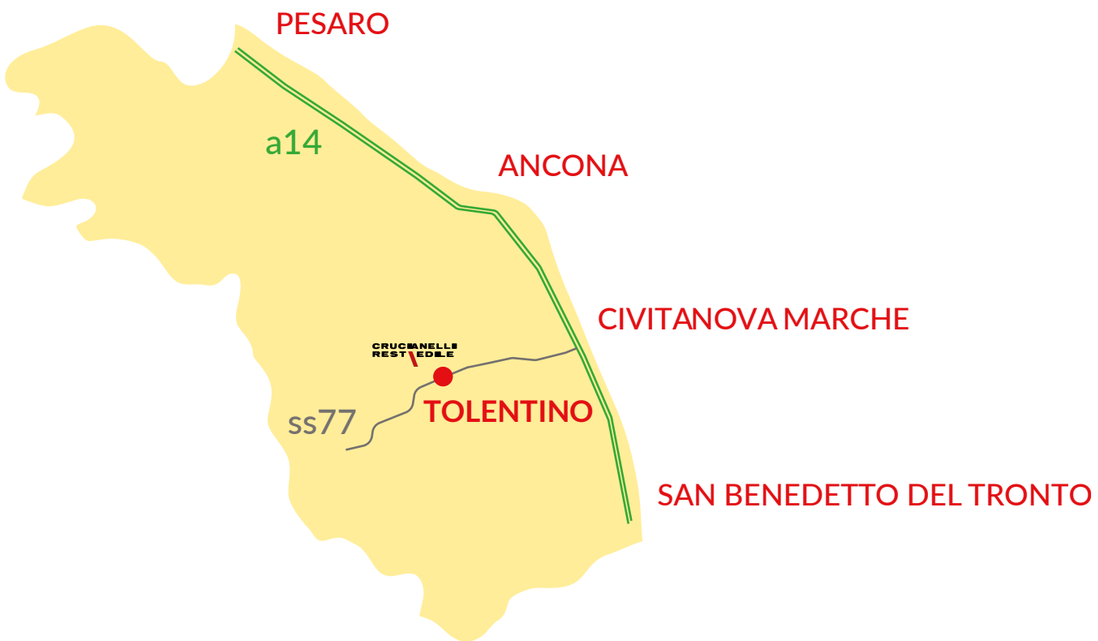

CRUCIANELLI REST\EDILE S.r.l.
Via Andrej Sacharov, 2/4 – 62029 TOLENTINO (MC)
Tel.0733-966061/971740
Fax 0733-966062
www.restedile.it – info@restedile.it
c.f. e p.iva 00634600431 - restedile@pec.it

CRUCIANELLI
REST\EDILE

CRUCIANELLI REST\EDILE S.r.l.
Via Andrej Sacharov, 2/4 – 62029 TOLENTINO (MC) - Tel.0733-966061/971740 – Fax 0733-966062
www.restedile.it – info@restedile.it - c.f. e p.iva 00634600431 - restedile@pec.it